

# DIAGNOSTIC SEMOIR

## RAPID MECANIQUE RD300/400 C/S

**Numéro de série jusque 2211**

Type de machine :	.....	numéro de série :	.....
Nom de l'utilisateur :	.....		
Adresse :	.....		
Cp :	.....	Ville :	.....
Tel :	.....	Fax :	.....
Concession :	.....		
Nom du Technicien :	.....		
Date :	..... / .....	..... / .....	.....



# FICHE DE DIAGNOSTIC

300/400 C/S -2211

	OK	A REGLER	A CHANGER	COMMENTAIRES
<b>Barre d'attelage</b>				
<input type="checkbox"/> Vérifier l'état de l'anneau d'attelage				
<input type="checkbox"/> Jeu sur articulation du Packer				

	OK	A REGLER	A CHANGER	
<b>Hydraulique</b>				
<input type="checkbox"/> Vérifier l'état des flexibles				

	OK	A REGLER	A CHANGER	
<b>Barre d'outil - Systèmes Options</b>				
<input type="checkbox"/> Système Agrilla				
<input type="checkbox"/> Etat des Dents				
<input type="checkbox"/> Etat des Pointes				
<input type="checkbox"/> Etat des Brides				

## OUTILS AVANT



REFERENCES	DESIGNATIONS	remarques	QTE
201064-70	DENT AGRILLA SUPER	<b>efface traces</b>	
302300	POINTE AGRILLA SUPER X 25	<b>A retourner ou à changer</b>	
201470	DENT AGRILLA NOVA		
400523	SOC / 25 PCS pour agrilla nova	<b>A retourner ou à changer</b>	
201787	DENT NIVELEUSE STANDARD EGALEMENT SUR TRACEUR LATERAUX ET DE PRE LEVEE		
419998-1	Plaque usure 45mm droite		
419999-1	Plaque usure 45 mm courbe EGALEMENT SUR TRACEURS	<b>A descendre ou à changer</b>	

	OK	A REGLER	A CHANGER	COMMENTAIRES
<b>Trémie</b>				
<input type="checkbox"/> Vérifier l'état des vitres				
<input type="checkbox"/> Vérifier les autocollants de sécurité				
<input type="checkbox"/> Vérifier l'état de la bâche				
<input type="checkbox"/> Vérifier la présence de grille de protection basse				

	OK	A REGLER	A CHANGER	COMMENTAIRES
<b>Eléments semeurs</b>				
<input type="checkbox"/> Vérification de l'usure des disques				
<input type="checkbox"/> Vérification de l'usure des coutres semeurs				
<input type="checkbox"/> Vérification de l'usure des rondelles caoutchouc				
<input type="checkbox"/> Vérification de l'usure des goupilles fendues				

# FICHE DE DIAGNOSTIC

300/400 C/S -2211

## MISE EN TERRE

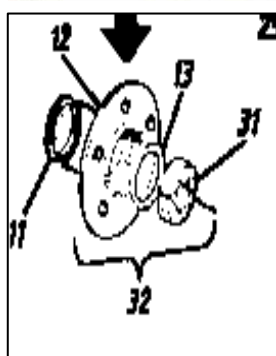
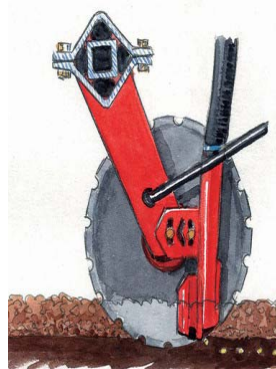

REFERENCES	DESIGNATIONS	remarques	QTE
444567	DISQUES 400 MM semeur	diamètre < 360mm	
305501	DISQUES 370 MM semeur	diamètre < 330mm DU NO 703-1499	
307107	COUTRE SEMEUR AVANT	AVANT NO 899	
307108	COUTRE SEMEUR ARRIERE	AVANT NO 899	
432116	COUTRE SEMEUR AVANT	Vérifiez pastille +soc + position	
432117	COUTRE SEMEUR ARRIERE		
201903	BARRE DE LIAISON AVANT	AVANT NO 1500	
202068	BARRE DE LIAISON AVANT	A PARTIR NO 1500	
427025	BARRE DE LIAISON ARRIERE		
53030803670	GOUPILLE BARRE DE LIAISON		
415710	RONDELLE CAOUTCHOUC		
413544	CAGE DE ROULEMENT	DU NO 238 A 361	
413930	CAGE DE ROULEMENT	A PARTIR DU NO 362	
413547 (31)	ROULEMENT	DU NO 238 A 361	
405814 (31)	ROULEMENT	A PARTIR DU NO 362	
413545 (11)	JOINT		
405813 (13)	CACHE ROULEMENT		

## Système de dosage semence

	OK	A REGLER	A CHANGER	COMMENTAIRES
<input type="checkbox"/> Vérifier l'état des tuyaux.				
<input type="checkbox"/> Vérifier l'état des cannelures				
<input type="checkbox"/> Vérifier l'état des fermetures de distribution				
<input type="checkbox"/> Vérifier la distance entre cannelure et augets				
<input type="checkbox"/> Vérifier le jeu de la roue d'entraînement				
<input type="checkbox"/> Vérifier l'état et le graissage du cardan				
<input type="checkbox"/> Vérifier l'état de la chaîne				
<input type="checkbox"/> Vérifier l'état du tendeur de chaîne				
<input type="checkbox"/> Vérifier l'état des roulements d'entraînement				

## DISTRIBUTION

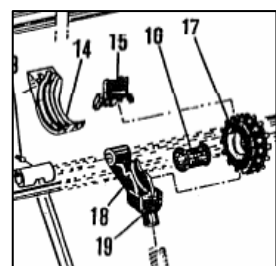

REFERENCES	DESIGNATIONS	remarques	QTE
415070	DISTRIBUTION SEMENCE CPL	VOIR ETAT DES ERGOTS	
415071	DISTRIBUTION POUR JALONNAGE	VOIR ETAT DES ERGOTS	
304242 (17)	ERGOTS	VOIR ETAT DES ERGOTS	
304115 (18)	FOND DE DISTRIBUTION		
412696 (14)	REDUCTEUR		
609170	TUYAU AU METRE		

# FICHE DE DIAGNOSTIC

300/400 C/S -2211

## ENTRAINEMENT

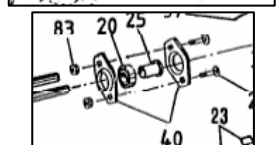
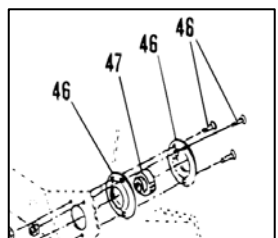
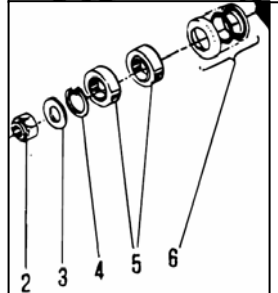
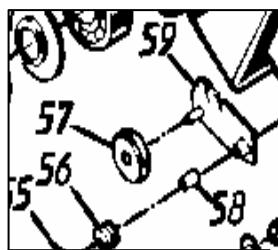

REFERENCES	DESIGNATIONS	remarques	QTE
414831 (59)	SUPPORT TENDEUR		
414827 (57)	TENDEUR		
414842 (56)	RESSORT		
414832 (58)	DOUILLE		
	ROUE D'ENTRAINEMENT		
413175	PNEU		
413176	CHAMBRE A AIR		
411687 (5)	ROULEMENT		
406022 (6)	ETANCHEITE		
	SUPPORT ARBRE DISTRI		
412540 (46)	LOGEMENT DE ROULEMENT		
412539 (47)	ROULEMENT		
414824	ARBRE AVEC PIGNON Z 33	<b>SEMOIR 3.00 M</b>	
414825	ARBRE AVEC PIGNON Z 33	<b>SEMOIR 4.00 M</b>	
417426 (20)	ROULEMENT		
417425 (40)	½ CAGE ROULEMENT		
417843 (25)	DOUILLE		

## Système Electrique

	OK	A REGLER	A CHANGER	COMMENTAIRES
<input type="checkbox"/> Vérifier l'état des connexions				
<input type="checkbox"/> Vérifier l'état des capteurs : de Fin de trémie de Distribution D G de Levage Bas				
<input type="checkbox"/> Vérifier les électrovannes : de Traceurs D G de Traceurs de Pré Levée de Levage Bas				
<input type="checkbox"/> Vérifier le fonctionnement des moteurs de Fermeture D G				
<input type="checkbox"/> Vérifier les fonctions principales du boîtier				
<input type="checkbox"/> Si changement de boîtier				

# FICHE DE DIAGNOSTIC

300/400 C/S -2211

<b>Bras de traceurs</b>	OK	A REGLER	A CHANGER	COMMENTAIRES
<input type="checkbox"/> Vérification des axes (jeu)	OK		A CHANGER	
<input type="checkbox"/> Traceurs à dents ou à disques	OK		A CHANGER	

<b>Roues</b>	OK	A REGLER	A CHANGER	
<input type="checkbox"/> Type de Pneumatiques	OK		A CHANGER	
<input type="checkbox"/> Etat des Pneumatiques	OK		A CHANGER	
<input type="checkbox"/> Vérification du jeu de fourche : état des bagues	OK		A CHANGER	

<b>Décrottoirs</b>	OK	A REGLER	A CHANGER	
<input type="checkbox"/> Vérifier les décrottoirs : 5mm.	OK		A CHANGER	

<b>Herse arrière</b>	OK	A REGLER	A CHANGER	
<input type="checkbox"/> Etat des dents	OK		A CHANGER	
<input type="checkbox"/> Dents droites ou courbées	OK		A CHANGER	

## RAPPUI ET FINITION



REFERENCES	DESIGNATIONS	remarques	QTE
413923-1	KIT DECROTTOIR	espace de 5mm/pneus	
400975	DENT DE HERSE DROITE 12 MM	course vis de réglage	
400976-1	KIT DE FIXATION DENT 12MM		
405713	TIGE DE REGLAGE		
202057	PNEU TRACTEUR 690*180	<b>APRES NO 1758</b>	
305511	PNEU TRACTEUR 175*14	<b>305512 CHAMBRE A AIR</b>	
304622	PNEU LISSE 690*170-15	<b>APRES NO 1758</b>	
304110	PNEU LISSE 175*13	<b>304111 CHAMBRE A AIR</b>	
304623	CHAMBRE A AIR 690*170	<b>APRES NO 1758</b>	
402939	ROULEMENT DE ROUE		
419003	Bague usure fourche de roue + traceur	Voir jeu	

## ECLAIRAGE

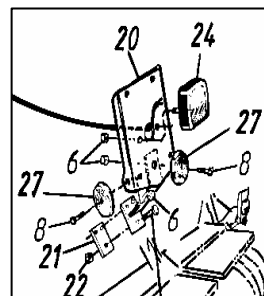

REFERENCES	DESIGNATIONS	remarques	QTE
412895 (24)	FEU		
307392 (27)	CATADIOPTRE		

**AUTRES PIECES A COMMANDER :**

**SIGNATURE TECHNICIEN :**

**SIGNATURE DU CLIENT**