

# DIAGNOSTIC SEMOIR

## RAPID MECANIQUE RD300/400 C/S

**Numéro de série 2212 à 3599**

Type de machine :	.....	numéro de série :	.....
Nom de l'utilisateur :	.....		
Adresse :	.....		
Cp :	.....	Ville :	.....
Tel :	.....	Fax :	.....
Concession :	.....		
Nom du Technicien :	.....		
Date :	..... / .....	..... / .....	.....



# FICHE DE DIAGNOSTIC

300/400 C/S 2212-3599

	OK	A REGLER	A CHANGER	COMMENTAIRES
<b>Barre d'attelage</b>				
<input type="checkbox"/> Vérifier l'état de l'anneau d'attelage				
<input type="checkbox"/> Jeu sur articulation du Packer				

<b>Hydraulique</b>				
<input type="checkbox"/> Vérifier l'état des flexibles				

<b>Barre d'outil - Systèmes Options</b>				
<input type="checkbox"/> Système Agrilla				
<input type="checkbox"/> Etat des Dents				
<input type="checkbox"/> Etat des Pointes				
<input type="checkbox"/> Etat des Brides				
<input type="checkbox"/> Système Disque Diamètre				

## OUTILS AVANT

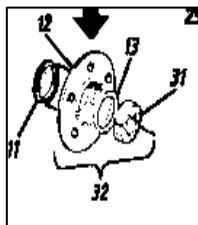

REFERENCES	DESIGNATIONS	REMARQUES	QTE
201064-70	DENT AGRILLA SUPER	<b>efface traces</b>	
302300	POINTE AGRILLA SUPER X 25	<b>A retourner ou à changer</b>	
201470	DENT AGRILLA NOVA		
400523	SOC / 25 PCS pour agrilla nova	<b>A retourner ou à changer</b>	
201787	DENT NIVELEUSE STANDARD EGALEMENT SUR TRACEUR LATERAUX ET DE PRE LEVEE		
419998-1 419999-1	Plaque usure 45mm droite Plaque usure 45 mm courbe EGALEMENT SUR TRACEURS	<b>A descendre ou à changer</b>	
410875	BLOCAGE MANIVELLE		
444568	DISQUE DE SYSTEME DISQUE	<b>diamètre &lt; 360mm</b>	
420832 (32)	PALIER COMPLET		
405814 (31)	ROULEMENT DE DISQUE		
413545 (11)	JOINT LEVRE DE PALIER		
405813 (13)	CACHE ROULEMENT		

	OK	A REGLER	A CHANGER	COMMENTAIRES
<b>Trémie</b>				
<input type="checkbox"/> Vérifier l'état des vitres				
<input type="checkbox"/> Vérifier les autocollants de sécurité				
<input type="checkbox"/> Vérifier l'état de la bâche				
<input type="checkbox"/> Vérifier la présence de grille de protection basse				

# FICHE DE DIAGNOSTIC

300/400 C/S 2212-3599

	OK	A REGLER	A CHANGER	COMMENTAIRES
<b>Eléments semeurs</b>				
<input type="checkbox"/> Vérification de l'usure des disques				
<input type="checkbox"/> Vérification de l'usure des coutres semeurs				
<input type="checkbox"/> Vérification de l'usure des rondelles caoutchouc				
<input type="checkbox"/> Vérification de l'usure des goupilles fendues				

## MISE EN TERRE

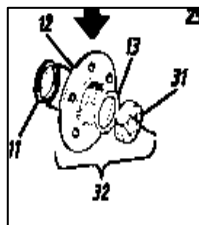

REFERENCES	DESIGNATIONS	REMARQUES	QTE
444567	DISQUES 400 MM semeur	diamètre < 360mm	
432116	COUTRE SEMEUR AVANT	Vérifiez pastille +soc + position	
432117	COUTRE SEMEUR ARRIERE		
427025	BARRE DE LIAISON ARRIERE		
202068	BARRE DE LIAISON AVANT		
411738	GOUPILLE BARRE DE LIAISON		
415710	RONDELLE CAOUTCHOUC		
420832 (32)	PALIER COMPLET	425195 avant n/s 3040	
405814 (31)	ROULEMENT		
413545 (11)	JOINT		
405813 (13)	CACHE ROULEMENT	413944 avant n/s 3040	

	OK	A REGLER	A CHANGER	COMMENTAIRES
<b>Systeme de dosage semence</b>				
<input type="checkbox"/> Vérifier l'état des tuyaux.				
<input type="checkbox"/> Vérifier l'état des cannelures				
<input type="checkbox"/> Vérifier l'état des fermetures de distribution				
<input type="checkbox"/> Vérifier la distance entre cannelure et augets				
<input type="checkbox"/> Vérifier le jeu de la roue d'entraînement				
<input type="checkbox"/> Vérifier l'état et le graissage du cardan				
<input type="checkbox"/> Vérifier l'état de la chaîne				
<input type="checkbox"/> Vérifier l'état du tendeur de chaîne				
<input type="checkbox"/> Vérifier l'état des roulements d'entraînement				

## DISTRIBUTION

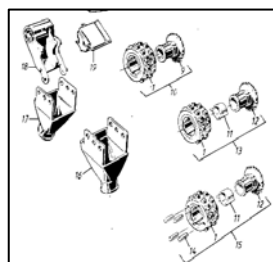

REFERENCES	DESIGNATIONS	REMARQUES	QTE
418586	DISTRIBUTION SEMENCE	VOIR ETAT DES ERGOTS	
418587	DISTRIBUTION POUR JALONNAGE	VOIR ETAT DES ERGOTS	
418588	IDEM AVEC AIMANTS	VOIR ETAT DES ERGOTS	
305581	FOND DE DISTRIBUTION	AVANT NO 3063	
307170	FOND DE DISTRIBUTION	A PARTIR NO 3063	
609170	TUYAU AU METRE		

# FICHE DE DIAGNOSTIC

300/400 C/S 2212-3599

## ENTRAINEMENT

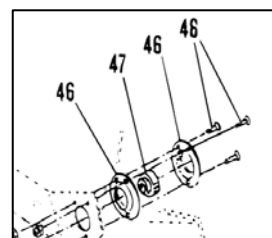
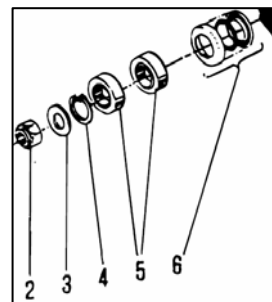
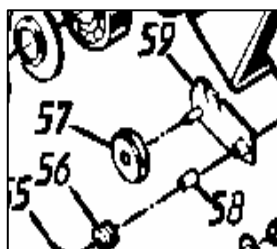

REFERENCES	DESIGNATIONS	REMARQUES	QTE
414831 (59)	SUPPORT TENDEUR		
414827 (57)	TENDEUR		
414842 (56)	RESSORT		
414832 (58)	DOUILLE		
	ROUE D'ENTRAINEMENT		
413175	PNEU		
413176	CHAMBRE A AIR		
411687 (5)	ROULEMENT		
406022 (6)	ETANCHEITE		
	SUPPORT ARBRE DISTRI		
412540 (46)	LOGEMENT DE ROULEMENT		
412539 (47)	ROULEMENT		
414824	ARBRE AVEC PIGNON Z 33	<b>SEMOIR 3.00 M</b>	
414825	ARBRE AVEC PIGNON Z 33	<b>SEMOIR 4.00 M</b>	

	OK	A REGLER	A CHANGER	COMMENTAIRES
<b>Systeme Electrique</b>				
<input type="checkbox"/> Vérifier l'état des connexions				
<input type="checkbox"/> Vérifier l'état des capteurs : de Fin de trémie de Distribution D G de Levage Bas				
<input type="checkbox"/> Vérifier les électrovannes : de Traceurs D G de Traceurs de Pré Levée de Levage Bas				
<input type="checkbox"/> Vérifier le fonctionnement des moteurs de Fermeture D G				
<input type="checkbox"/> Vérifier les fonctions principales du boîtier				
<input type="checkbox"/> Si changement de boîtier				

# FICHE DE DIAGNOSTIC

300/400 C/S 2212-3599

	OK	A REGLER	A CHANGER	COMMENTAIRES
<b>Bras de traceurs</b>				
<input type="checkbox"/> Vérification des axes (jeu)				
<input type="checkbox"/> Traceurs à dents ou à disques				

<b>Roues</b>				
<input type="checkbox"/> Type de Pneumatiques				
<input type="checkbox"/> Etat des Pneumatiques				
<input type="checkbox"/> Vérification du jeu de fourche : état des bagues				

<b>Décrottoirs</b>				
<input type="checkbox"/> Vérifier les décrottoirs : 5mm.				

<b>Herse arrière</b>				
<input type="checkbox"/> Etat des dents				
<input type="checkbox"/> Dents droites ou courbées				

## RAPPUI ET FINITION



REFERENCES	DESIGNATIONS	REMARQUES	QTE
307002-1	KIT DECROTTOIR PATTE D' OIE	<b>espace de 5mm/pneus</b>	
400975	DENT DE HERSE DROITE 12 MM	<b>course vis de réglage</b>	
306239	DENT DE HERSE COURBE 12 MM	<b>course vis de réglage</b>	
400976-1	KIT DE FIXATION DENT 12MM		
202057	PNEU TRACTEUR 690*180		
304622	PNEU LISSE 690*170-15		
304623	CHAMBRE A AIR 690*170		
402939	ROULEMENT DE ROUE		
419003	Bague usure fourche de roue + traceur	<b>Voir jeu</b>	

## ECLAIRAGE

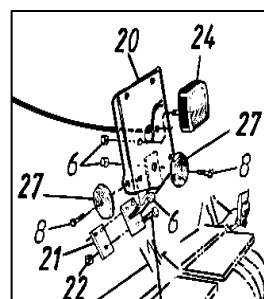

REFERENCES	DESIGNATIONS	REMARQUES	QTE
412895 (24)	FEU		
307392 (27)	CATADIOPTRE		

**AUTRES PIECES A COMMANDER :**

**SIGNATURE TECHNICIEN :**

**SIGNATURE DU CLIENT**