

DIAGNOSTIC

SEMOIR PNEUMATIQUE 300/800F

Type de machine :	numéro de série :
Nom de l'utilisateur :		
Adresse :		
Cp :	Ville :
Tel :	Fax :
Concession :		
Nom du Technicien :		
Date : / /



FICHE DE DIAGNOSTIC

RD 300/800F

	OK	A REGLER	A CHANGER	COMMENTAIRES
Barre d'attelage				
<input type="checkbox"/> Vérifier l'état de l'anneau d'attelage				
<input type="checkbox"/> Jeu sur articulation du Packer				

Hydraulique				
<input type="checkbox"/> Vérifier l'état des flexibles				
<input type="checkbox"/> Si machine avec centrale hydraulique : changer le filtre une fois par an				

Barre d'outil - Systèmes Options				
<input type="checkbox"/> Système Agrilla				
<input type="checkbox"/> Etat des Dents				
<input type="checkbox"/> Etat des Pointes				
<input type="checkbox"/> Etat des Brides				
<input type="checkbox"/> Système Disque Diamètre				

OUTILS AVANT

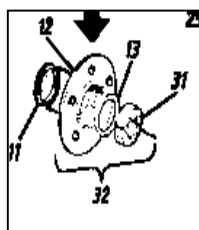

REFERENCES	DESIGNATIONS	remarques	QTE
201064-70	DENT AGRILLA SUPER	efface traces	
302300	POINTE AGRILLA SUPER X 25	A retourner ou à changer	
201470	DENT AGRILLA NOVA		
400523	SOC / 25 PCS pour agrilla nova	A retourner ou à changer	
201787	DENT NIVELEUSE STANDARD EGALEMENT SUR TRACEUR LATERAUX ET DE PRE LEVEE		
419998-1 419999-1	Plaque usure 45mm droite Plaque usure 45 mm courbe EGALEMENT SUR TRACEURS	A descendre ou à changer	
410875	BLOCAGE MANIVELLE		
444568	DISQUE DE SYSTEME DISQUE	diamètre < 360mm	
420832 (32)	PALIER COMPLET		
405814 (31)	ROULEMENT DE DISQUE		
413545 (11)	JOINT LEVRE DE PALIER		
405813 (13)	CACHE ROULEMENT		

	OK	A REGLER	A CHANGER	COMMENTAIRES
Trémie				
<input type="checkbox"/> Vérifier l'état des vitres				
<input type="checkbox"/> Vérifier les autocollants de sécurité				
<input type="checkbox"/> Vérifier l'état de la bâche				
<input type="checkbox"/> Vérifier la présence de grille de protection basse				

FICHE DE DIAGNOSTIC

RD 300/800F

	OK	A REGLER	A CHANGER	COMMENTAIRES
Eléments semeurs				
<input type="checkbox"/> Vérification de l'usure des disques				
<input type="checkbox"/> Vérification de l'usure des coutres semeurs				
<input type="checkbox"/> Vérification de l'usure des rondelles caoutchouc				
<input type="checkbox"/> Vérification de l'usure des goupilles fendues				

MISE EN TERRE

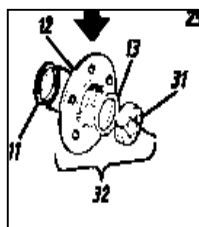

REFERENCES	DESIGNATIONS	remarques	cde
444567	DISQUES 400 MM semeur	diamètre < 360mm	
432116	COUTRE SEMEUR AVANT	Vérifiez pastille +soc + position	
432117	COUTRE SEMEUR ARRIERE		
427025	BARRE DE LIAISON ARRIERE		
202068	BARRE DE LIAISON AVANT		
411738	GOUPILLE BARRE DE LIAISON		
415710	RONDELLE CAOUTCHOUC		
420832 (32)	PALIER COMPLET		
405814 (31)	ROULEMENT		
413545 (11)	JOINT		
405813 (13)	CACHE ROULEMENT		

	OK	A REGLER	A CHANGER	COMMENTAIRES
Système de soufflerie et de dosage semence				
<input type="checkbox"/> Vérifier l'état des tuyaux.				
<input type="checkbox"/> Vérifier l'état des cannelures				
<input type="checkbox"/> Vérifier l'état de la brosse à colza				
<input type="checkbox"/> Vérifier le jeu de la roue d'entraînement				
<input type="checkbox"/> Vérifier l'état et le graissage du cardan				
<input type="checkbox"/> Vérifier l'état de la chaîne				
<input type="checkbox"/> Vérifier l'état du tendeur de chaîne				
<input type="checkbox"/> Vérifier l'état de la courroie d'entraînement				
<input type="checkbox"/> Vérifier l'état des roulements d'entraînement				

DISTRIBUTION

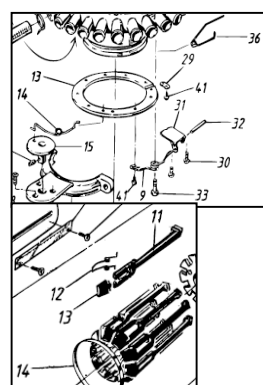

REFERENCES	DESIGNATIONS	remarques	QTE
417795 (36)	RESSORT		
306756 (31)	CLAPET	A NETTOYER	
417772	CLAPET 417766 SUR RD800F		
423572 (14)	RESSORT DE COURONNE		
609021	TUYAU DE DISTRIBUTION		
306714 (11)	DOIGT DE DISTRIBUTION	VOIR ETAT CERCLAGE(14)	
417701 (12)	RESSORT		
306705 (13)	VOLET		

FICHE DE DIAGNOSTIC

RD 300/800F

ENTRAINEMENT

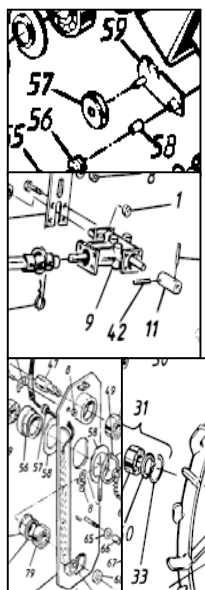

REFERENCES	DESIGNATIONS	remarques	qte
414831 (59)	SUPPORT TENDEUR		
414827 (57)	TENDEUR		
414832 (56)	RESSORT		
414832 (58)	DOUILLE		
305446	RENOI D'ANGLE 1E - 1S		
304864	RENOI D'ANGLE 1E - 2S		
405814	ROULEMENT AXE DE ROUE	JUSQUE NO 10814	
423338	ROULEMENT AXE DE ROUE	APRES NO 10815	
405814	ROULEMENT ENTRAINEMENT	3 IDENTIQUES	

SOUFFLERIE

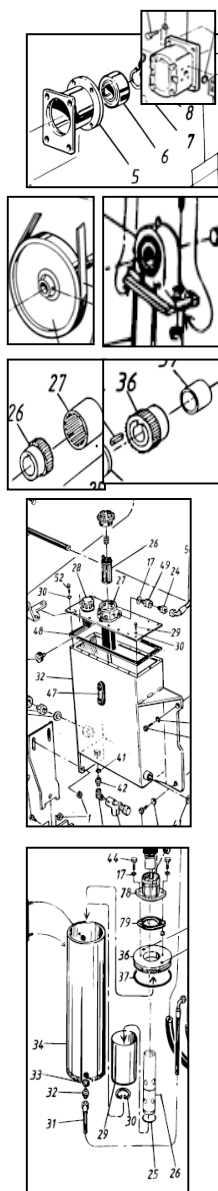

REFERENCES	DESIGNATIONS	remarques	qte
417687-1	JOINT AXE DE MOTEUR HYDRO		
420644 (6)	ROULEMENT ARBRE SOUFFLERIE		
412319	COURROIE 540 TR		
412318	COURROIE 1000 TR		
420681	PALIER INTERMEDIAIRE (2 pts)		
416850 (27)	RACCORD		
417214 (26)	RACCORD		
417259 (36)	RACCORD		
	CENTRALE HYDRAULIQUE 10950-		
426000 (26)	FILTRE		
425995 (27)	FILTRE COMPLET		
	CENTRALE HYDRAULIQUE -10949		
420142	FILTRE		
419155	FILTRE COMPLET		
609166	TUYAU SOUFFLERIE DIAM 140	AU METRE	
609028	TUYAU DE SOUFFLERIE DIAM 135	AU METRE	
609033	TUYAU DE SOUFFLERIE DIAM 152	AU METRE	

FICHE DE DIAGNOSTIC

RD 300/800F

	OK	A REGLER	A CHANGER	COMMENTAIRES
Bras de traceurs				
<input type="checkbox"/> Vérification des axes (jeu)				
<input type="checkbox"/> Traceurs à dents ou à disques				

TRACEURS

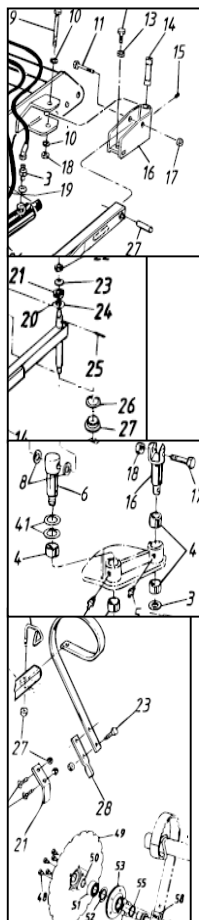

REFERENCES	DESIGNATIONS	remarques	cde
	RDF 10950-		
422955 (14)	BAGUE		
424682 (27)	BAGUE		
414809 (11)	AXE		
	RD 500F -10949		
417665 (27)	DOUILLE		
416449 (21)	GUIDE		
411537 (20)	ROULEMENT		
	RDF 600/800 -10949		
418642 (6)	AXE DE BRAS		
418643 (16)	SUPPORT DE VERIN		
407613 (4)	BAGUE D'USURE		
53023009090 (15)	GOUPILLE FENDUE		
201787	DENT 45 MM		
306047-1	BRIDE		
417085-1	POINTE VRILLE		
419997-1	PLAQUE COURBE		
	DISQUE + CONTROL		
405814	ROULEMENT		

	OK	A REGLER	A CHANGER	COMMENTAIRES
Roues				
<input type="checkbox"/> Type de Pneumatiques				
<input type="checkbox"/> Etat des Pneumatiques				
<input type="checkbox"/> Vérification du jeu de fourche : état des bagues				

Décrottoirs				
<input type="checkbox"/> Vérifier les décrottoirs : 5mm.				

Herse arrière				
<input type="checkbox"/> Etat des dents				
<input type="checkbox"/> Dents droites ou courbées				

FICHE DE DIAGNOSTIC

RD 300/800F

RAPPEL ET FINITION



REFERENCES	DESIGNATIONS	remarques	cde
307002-1	KIT DECROTTOIR PATTE D' OIE	espace de 5mm/pneus	
400975	DENT DE HERSE DROITE 12 MM	course vis de réglage	
306239	DENT DE HERSE COURBE 12 MM	course vis de réglage	
400976-1	KIT DE FIXATION DENT 12MM		
202057	PNEU TRACTEUR 690*180		
422876	PNEU TRACTEUR APRES 5400		
304622	PNEU LISSE 690*170-15		
304623	CHAMBRE A AIR 690*170		
402939	ROULEMENT DE ROUE		
419003	Bague usure fourche de roue + traceur	Voir jeu	

Systeme Electrique

	OK	A REGLER	A CHANGER	COMMENTAIRES
<input type="checkbox"/> Vérifier l'état des connexions				
<input type="checkbox"/> Vérifier l'état des capteurs : de Soufflerie de Fin de trémie de Distribution D G de Levage Bas				
<input type="checkbox"/> Vérifier les électrovannes : de Traceurs D G de Traceurs de Pré Levée de Levage Bas				
<input type="checkbox"/> Vérifier le fonctionnement des moteurs de Fermeture D G				
<input type="checkbox"/> Vérifier les fonctions principales du boîtier				
<input type="checkbox"/> Si changement de boîtier				

ECLAIRAGE

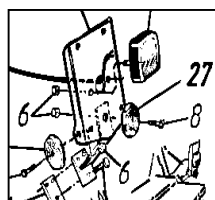

REFERENCES	DESIGNATIONS	remarques	QTE
412895 (24)	FEU		
307392 (27)	CATADIOPTRE		

AUTRES PIECES A REMPLACER :

SIGNATURE TECHNICIEN :

SIGNATURE DU CLIENT