

# DIAGNOSTIC SEMOIR

## RAPID PNEUMATIQUE RD400S/450S/600S/800S

Numéro de série de 12000 et plus

Type de machine :	.....	numéro de série :	.....
Nom de l'utilisateur :	.....		
Adresse :	.....		
Cp :	.....	Ville :	.....
Tel :	.....	Fax :	.....
Concession :	.....		
Nom du Technicien :	.....		
Date :	.....	/	.....
	.....	/	.....



# FICHE DE DIAGNOSTIC

RD 400/800S

	OK	A REGLER	A CHANGER	COMMENTAIRES
<b>Barre d'attelage</b>				
<input type="checkbox"/> Vérifier l'état de l'anneau d'attelage				
<input type="checkbox"/> Jeu sur articulation du Packer				
<b>Hydraulique</b>				
<input type="checkbox"/> Vérifier l'état des flexibles				
<input type="checkbox"/> Changer le filtre à huile une fois par an				
<b>Barre d'outil - Systèmes Options</b>				
<input type="checkbox"/> Système Agrilla				
<input type="checkbox"/> Etat des Dents				
<input type="checkbox"/> Etat des Pointes				
<input type="checkbox"/> Etat des Brides				
<input type="checkbox"/> Système Disque Diamètre				

## OUTILS AVANT

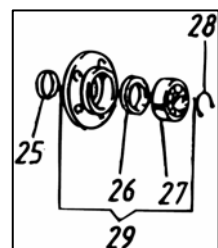

REFERENCES	DESIGNATIONS	remarques	QTE
201064-70	DENT AGRILLA SUPER	<b>efface traces</b>	
302300	POINTE AGRILLA SUPER X 25	<b>A retourner ou à changer</b>	
428797	DENT AGRILLA NOVA		
400523	SOC / 25 PCS pour agrilla nova	<b>A retourner ou à changer</b>	
201787	DENT NIVELEUSE STANDARD EGALEMENT SUR TRACEUR DE PRE LEVEE		
419998-1 419999-1	Plaque usure 45mm droite Plaque usure 45 mm courbe EGALEMENT SUR TRACEURS	<b>A descendre ou à changer</b>	
451372	DISQUE DE SYSTEME DISQUE	<b>diamètre &lt; 360mm</b>	
420831 (29)	PALER COMPLET		
405814 (27)	ROULEMENT DE DISQUE		
413545 (25)	JOINT LEVRE DE PALIER		
405813 (26)	CACHE ROULEMENT		

	OK	A REGLER	A CHANGER	COMMENTAIRES
<b>Trémie</b>				
<input type="checkbox"/> Vérifier l'état des vitres				
<input type="checkbox"/> Vérifier les autocollants de sécurité				
<input type="checkbox"/> Vérifier l'état de la bâche				
<input type="checkbox"/> Vérifier la présence de grille de protection basse				

# FICHE DE DIAGNOSTIC

RD 400/800S

	OK	A REGLER	A CHANGER	COMMENTAIRES
<b>Eléments semeurs</b>				
<input type="checkbox"/> Vérification de l'usure des disques				
<input type="checkbox"/> Vérification de l'usure des coutres semeurs				
<input type="checkbox"/> Vérification de l'usure des rondelles caoutchouc				
<input type="checkbox"/> Vérification de l'usure des goupilles fendues				

## MISE EN TERRE

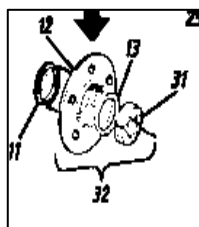

REFERENCES	DESIGNATIONS	remarques	cde
451371	DISQUES 410 MM semeur	diamètre < 360mm	
432116	COUTRE SEMEUR AVANT	Vérifiez pastille +soc + position	
432117	COUTRE SEMEUR ARRIERE		
427025	BARRE DE LIAISON ARRIERE		
202068	BARRE DE LIAISON AVANT		
448689	BARRE DE LIAISON OFFSET		
411739	GOUPILLE BARRE DE LIAISON		
415710	RONDELLE CAOUTCHOUC		
420832 (32)	PALIER COMPLET		
405814 (31)	ROULEMENT		
413545 (11)	JOINT		

	OK	A REGLER	A CHANGER	COMMENTAIRES
<b>Système de soufflerie et de dosage semence</b>				
<input type="checkbox"/> Vérifier l'état des tuyaux.				
<input type="checkbox"/> Vérifier l'état des cannelures				
<input type="checkbox"/> Vérifier l'état de la brosse à colza				
<input type="checkbox"/> Vérifier le jeu de la roue d'entraînement				
<input type="checkbox"/> Vérifier l'état et le graissage du cardan				
<input type="checkbox"/> Vérifier l'état de la chaîne				
<input type="checkbox"/> Vérifier l'état du tendeur de chaîne				
<input type="checkbox"/> Vérifier l'état de la courroie d'entraînement				
<input type="checkbox"/> Vérifier l'état des roulements d'entraînement				

## DISTRIBUTION

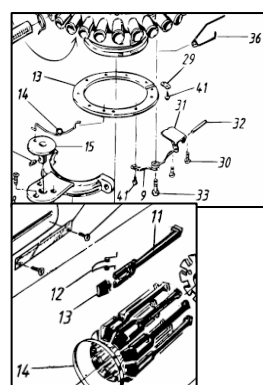

REFERENCES	DESIGNATIONS	remarques	QTE
417795 (36)	RESSORT		
306756 (31)	CLAPET	<b>A NETTOYER</b>	
417772 (9)	Ressort 417766 SUR RDA 400 S Ressort 417770 SUR RDA 450 S	Ressort 417772 SUR RDA 600 S Ressort 417766 SUR RDA 800 S	
423572 (14)	RESSORT DE COURONNE		
609021	TUYAU DE DISTRIBUTION		
306714 (11)	DOIGT DE DISTRIBUTION	<b>VOIR ETAT CERCLAGE(14)</b>	
417701 (12)	RESSORT		
306705 (13)	VOLET		

# FICHE DE DIAGNOSTIC

RD 400/800S

## ENTRAINEMENT

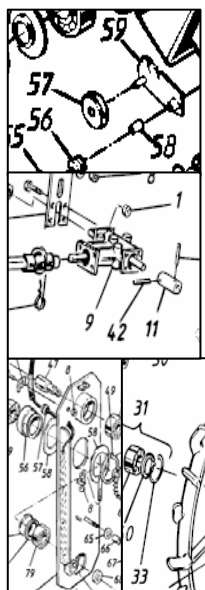

REFERENCES	DESIGNATIONS	remarques	qte
414831 (59)	SUPPORT TENDEUR		
414827 (57)	TENDEUR		
414842 (56)	RESSORT		
414832 (58)	DOUILLE		
305446	RENOI D'ANGLE 1E - 1S		
304864	RENOI D'ANGLE 1E - 2S		
405814	ROULEMENT AXE DE ROUE	<b>JUSQUE NO 10814</b>	
423338	ROULEMENT AXE DE ROUE	<b>APRES NO 10815</b>	
405814	ROULEMENT ENTRAINEMENT	<b>3 IDENTIQUES</b>	

## SOUFFLERIE

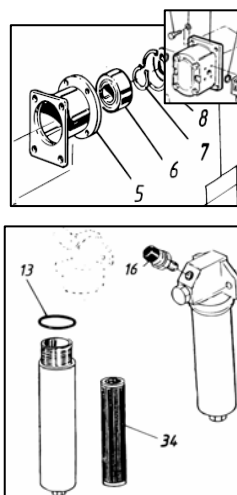

REFERENCES	DESIGNATIONS	remarques	qte
417687-1	JOINT AXE DE MOTEUR HYDRO		
420644 (6)	ROULEMENT ARBRE SOUFFLERIE		
429879 (34)	FILTRE A HUILE		
429882 (13)	JOINT		
609166 (3)	TUYAU SOUFFLERIE DIAM 140	(Lg 1,800m pour RDA 400-450) <b>AU METRE</b> (Lg 1m pour RDA 600-800) <b>AU METRE</b>	
609166 (7)	TUYAU DE SOUFFLERIE DIAM 140	(Lg 0,7m) <b>AU METRE</b>	

# FICHE DE DIAGNOSTIC

RD 400/800S

	OK	A REGLER	A CHANGER	COMMENTAIRES
<b>Bras de traceurs</b>				
<input type="checkbox"/> Vérification des axes (jeu)				
<input type="checkbox"/> Traceurs à dents ou à disques				

## TRACEURS

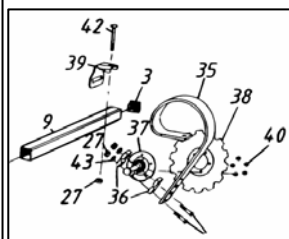
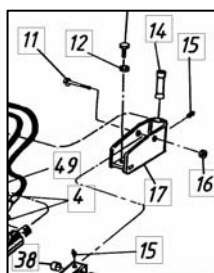
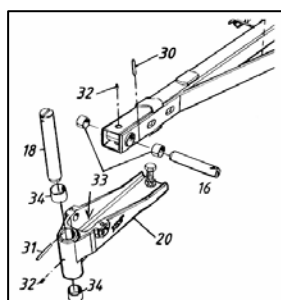

REFERENCES	DESIGNATIONS	remarques	cde
53023502290 (33)	BAGUE		
432339 (16)	AXE		
407613 (34)	BAGUE		
432342 (18)	AXE		
422955 (14)	DOUILLE		
414809 (11)	VIS		
53023502290 (38)	BAGUE		
424682	FOURREAU INTERNE DE BRAS	<b>JUSQUE N/S 12174</b>	
429068	FOURREAU INTERNE DE BRAS	<b>DE 12175 0 12449</b>	
422699 (37)	ROULEMENT		
433333 (38)	DISQUE		
419997 (39)	BRIDE		
202181 (35)	DENT 80mm		

	OK	A REGLER	A CHANGER	COMMENTAIRES
<b>Roues</b>				
<input type="checkbox"/> Type de Pneumatiques				
<input type="checkbox"/> Etat des Pneumatiques				
<input type="checkbox"/> Vérification du jeu de fourche : état des bagues				

<b>Décrottoirs</b>				
<input type="checkbox"/> Vérifier les décrottoirs : 5mm.				

<b>Herse arrière</b>				
<input type="checkbox"/> Etat des dents				
<input type="checkbox"/> Dents droites ou courbées				

# FICHE DE DIAGNOSTIC

RD 400/800 S

## RAPPEL ET FINITION

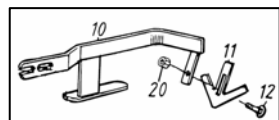

REFERENCES	DESIGNATIONS	remarques	cde
448392	KIT DECROTTEUR PATTE D'OIE	<b>espace de 5mm/pneus</b>	
449494	KIT DECROTTOIR OFFSET		
50061203021 51011200021	VIS M12x30 ECROU M12		
307002	PATE D'OIE		
445067	DENT DE HERSE DROITE DOUBLE		
306239	DENT DE HERSE COURBE SIMPLE		
400976-1	KIT DE FIXATION DENT 12MM		
422876	PNEU TRACTEUR		
427213	CHAMBRE A AIR		
414309	ROULEMENT DE ROUE		
419003	Bague usure fourche de roue	<b>Voir jeu</b>	

## Systeme Electrique

	OK	A REGLER	A CHANGER	COMMENTAIRES
<input type="checkbox"/> Vérifier l'état des connexions				
<input type="checkbox"/> Vérifier l'état des capteurs : de Soufflerie de Fin de trémie de Distribution D G de Levage Bas				
<input type="checkbox"/> Vérifier les électrovannes : de Traceurs D G de Traceurs de Pré Levée de Levage Bas				
<input type="checkbox"/> Vérifier le fonctionnement des moteurs de Fermeture D G				
<input type="checkbox"/> Vérifier les fonctions principales du boîtier				
<input type="checkbox"/> Si changement de boîtier				

## ECLAIRAGE

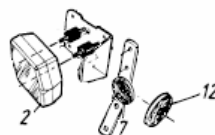

REFERENCES	DESIGNATIONS	remarques	QTE
412895 (2)	FEU COMPLET		
307392 (7)	CATADIOPTRE		
307393 (12)	CATADIOPTRE		

## AUTRES PIECES A REMPLACER :

SIGNATURE TECHNICIEN :

SIGNATURE DU CLIENT